

JUAN CARLOS

NAVARRETE

Arquitecto de formación con estudios de posgrado en Diseño Urbano; 15 años de experiencia en la realización de programas de desarrollo urbano y ordenamiento ecológico-territorial a nivel municipal y estatal en Guanajuato; planes de desarrollo municipal, planes parciales y proyectos de imagen urbana y arquitectónicos.

Consultor y asesor de gobiernos municipales, basado en la investigación aplicada mediante la innovación para los procesos y proyectos territoriales articulados al impacto social y desarrollo integral.

EXPERIENCIA LABORAL COORDINADOR

Coordinador de grupos multidisciplinarios en la elaboración de instrumentos de planeación territorial. Consultor externo para el Instituto de Planeación, Estadística y Geografía del Estado de Guanajuato (IPLANEG), en la revisión de los programas municipales, metropolitanos, así como subregionales en materia de ordenamiento ecológico territorial en el año 2015.

FUNCIONARIO PÚBLICO

Encargado del Área de Planeación Estratégica de la Dirección de Planeación del Municipio de Purísima del Rincón, Gto, en el año 2016.

COLABORADOR.

Colaborador en temas de planeación urbana, ordenamiento territorial y planes de desarrollo; así como proyectos de diseño urbano, estudios de factibilidad, estudios de impacto ambiental, estudios de compatibilidad urbana; así mismos temas de diseño urbano, imagen urbana, infraestructura y equipamiento, análisis demografía, manejo de Sistema de Información Geográfica.

FORMACIÓN ACADEMICA MAESTRÍA.

Maestría en Diseño Urbano. (2006-2008). Universidad de La Salle Bajío; Facultad de Arquitectura. León Guanajuato. (En proceso de titulación mediante Tesis denominada "Criterios

de Diseño Urbano para un Sincretismo Territorial").

LICENCIATURA.

Obtención del título mediante tesis denominada MaLe-Kn sitio activo, propuesta de rehabilitación del Malecón del Río de Los Gómez (2001-2006). Universidad de La Salle Bajío; Facultad de Arquitectura. León Guanajuato.

DIPLOMADOS y CURSOS

Diplomado IMPACTO METROPOLITANO: ACCIONES Y GOBERNANZA (2020). Instituto Nacional para el Federalismo y el Desarrollo Municipal (INAFED).

Diplomado COCREANDO CIUDADES PARA TODAS LAS PERSONAS (2020). Instituto Nacional para el Federalismo y el Desarrollo Municipal (INAFED).

Diplomado CALLES E INFRAESTRUCTURA VERDE (2020). Instituto Nacional para el Federalismo y el Desarrollo Municipal (INAFED).

Diplomado GUÍA CONSULTIVA DE DESEMPEÑO MUNICIPAL (2020). Instituto Nacional para el Federalismo y el Desarrollo Municipal (INAFED).

Diplomado en PLANEACIÓN ESTRATÉGICAS DE CIUDADES. (2009). Universidad Iberoamericana. León Guanajuato.

Diplomado en MOVILIDAD URBANA SUSTENTABLE. (2010). Universidad Iberoamericana. León Guanajuato.

- Seminario Internacional de la Sustentabilidad (2014).
- Seminario de la Transformación Cultural en la Sustentabilidad (2014).
- Seminario de Urbanismo Socialmente Responsable (2011).
- Convención Nacional de Geografía y Medio Ambiente (2011).
- Día Mundial del Hábitat "ciudades y Cambio Climático (2011).
- IV Congreso Nacional de Suelo Urbano (2010)
- II Seminario Internacional Ciudades Innovadoras (2009)
- Foro de Arquitectura y Paisaje (2009)
- Semana de la Sustentabilidad (2008)
- Encuentro Internacional de Centros Históricos (2006)

JUAN CARLOS NAVARRETE

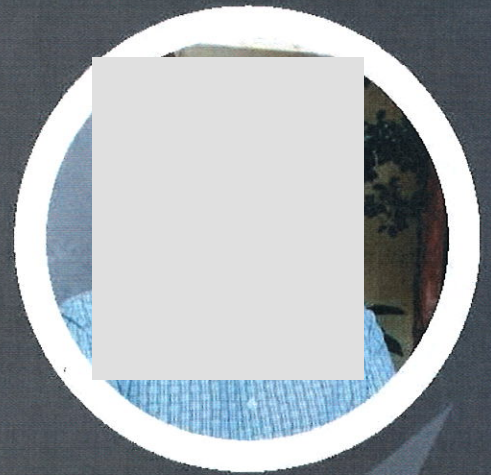

Oaxaca de Juárez

Cuautitlán Izcalli

Nicolás Romero

Ecatepec

Dolores Hidalgo C.I.

Xichú

Álvaro

Tarimoro

Celaya

Obregón

Alcaldía

Abasolo

Tierra Blanca

Atarjea

Cortazar

Tapachula

Yuriria

Purísima del Rincón

Victoria

Tlalpan

San Francisco del Rincón

Santa Catarina

Doctor Mora

Pueblo Nuevo

Huanímaro



[Redacted]



[Redacted]



Celular: [Redacted]
Fijo: [Redacted]



[Redacted]

Herramientas de Trabajo

CorelDRAW



AutoCad Autodesk



MapInfo (SIG)



Arc-Gis



JUAN CARLOS

NAVARRETE

EXPERIENCIA LABORAL 2020-2021

Director General: Servicios Municipales de Purísima del Rincón; Ayuntamiento 2021-2024.

Director General: Instituto Municipal de Planeación de Purísima del Rincón; Ayuntamiento 2021.

Actualización del Programa Municipal de Desarrollo Urbano y Ordenamiento Ecológico Territorial (PMDUOET) para el Municipio de Purísima del Rincón. Cliente: Municipio de Purísima del Rincón, Gto.

Programa Municipal de Desarrollo Urbano y Ordenamiento Ecológico Territorial (PMDUOET) para el Municipio de San Felipe, Guanajuato. Cliente: Municipio de San Felipe, Guanajuato; Desarrollo Integral del Territorio (DeIT).

Programa Municipal de Desarrollo Urbano y Ordenamiento Ecológico Territorial (PMDUOET) para el Municipio de San Luis de La Paz, Guanajuato. Cliente: Municipio de San Luis de La Paz, Guanajuato; Smart Región S.C.

Ponente en el curso de capacitación a funcionarios y colegiados con el tema “Gestión del Ordenamiento Sustentable del Territorio”. Cliente: Colegio Profesional de Arquitectos del Rincón AC, Municipio de Purísima del Rincón, Guanajuato; Desarrollo Integral del Territorio (DeIT).

Estudio de Compatibilidad Urbana Walmart México. Cliente: Particular, Municipio de Purísima del Rincón, Guanajuato; Desarrollo Integral del Territorio (DeIT).

Estudio de Compatibilidad Urbana Fraccionamiento Campestre en Jalpa de Cánovas. Cliente: Particular, Municipio de Purísima del Rincón, Guanajuato; Desarrollo Integral del Territorio (DeIT).

Estudio de Compatibilidad Urbana Desarrollo Habitacional de Densidad Baja. Cliente: Particular, Municipio de San Francisco del Rincón, Guanajuato; Desarrollo Integral del Territorio (DeIT).

Estudio de Compatibilidad Urbana para Industria de Intensidad Media. Cliente: Particular, Municipio de Purísima del Rincón, Guanajuato; Desarrollo Integral del Territorio (DeIT).

Estudio de Compatibilidad Urbana Estación de Carburación 5,000 L. Cliente: Particular, Municipio de Arandas, Jalisco; Desarrollo Integral del Territorio (DeIT).

JUAN CARLOS

NAVARRETE

Estudio de Compatibilidad Urbana Estación de Carburación 5,000 L, Potrerillos. Cliente: Particular, Municipio de Purísima del Rincón; Desarrollo Integral del Territorio (DeIT).

Estudio de Compatibilidad Urbana Estación de Carburación 5,000 L, Independencia. Cliente: Particular, Municipio de Purísima del Rincón; Desarrollo Integral del Territorio (DeIT).

Estudio de Compatibilidad Urbana Pensión de Autobuses con Autoconsumo de Diesel. Cliente: Particular, Municipio de Purísima del Rincón, Guanajuato; Desarrollo Integral del Territorio (DeIT).

Estudio de Compatibilidad Urbana Desarrollo Habitacional en Celaya. Cliente: Desarrolladora QUMA de Hidalgo, Municipio de Celaya, Guanajuato; Desarrollo Integral del Territorio (DeIT).

2019-2020

Ponente en el curso de capacitación a funcionarios y peritos urbanos con el tema “Formulación y Evaluación de Estudios de Compatibilidad Urbana en Dolores Hidalgo C.I.”. Cliente: Municipio de Dolores Hidalgo, Dolores Hidalgo C.I.; DeIT (Desarrollo Integral del Territorio).

Programa Municipal de Desarrollo Urbano y Ordenamiento Ecológico Territorial (PMDUOET) para el Municipio de Valle de Santiago. Cliente: Municipio de Valle de Santiago; LANDSCAPE PLANNING.

Actualización del Modelo de Ordenamiento Sustentable Territorio del (PMDUOET) del Municipio de Celaya 2045. Municipio de Celaya: (Instituto Municipal de Investigación, Planeación y Estadística IMIPE).

Actualización del Modelo de Ordenamiento Sustentable Territorio del (PMDUOET) del Municipio de San Francisco del Rincón Gto. Cliente: IMPLAN de San Francisco del Rincón: (Instituto Municipal de Planeación); CONURBADI S.C (Mtro. Pedro Hernández Solís).

Colaborador con la Universidad Nacional Autónoma de México (UNAM) Instituto de Geografía IGG. En la elaboración de Programas Territoriales Operativos.

Programa Territorial Operativo (PTO) de Municipio de Cuautitlán Izcalli, Estado de México. Cliente: SEDATU, CDMX; Instituto de Geografía de la UNAM.

JUAN CARLOS

NAVARRETE

Programa Territorial Operativo (PTO) de Municipio de Nicolás Romero, Estado de México. Cliente: SEDATU, CDMX; Instituto de Geografía de la UNAM.

Programa Territorial Operativo (PTO) de Municipio de Oaxaca de Juárez, Estado de Oaxaca. Cliente: SEDATU, CDMX; Instituto de Geografía de la UNAM.

Programa Territorial Operativo (PTO) de Municipio de Ecatepec, Estado de México. Cliente: SEDATU, CDMX; Instituto de Geografía de la UNAM.

Programa de Ordenamiento Ecológico del Municipio de Tula de Allende, Hidalgo. Cliente: Municipio de Tula de Allende, Hidalgo; Dr. Valentino Sorani, Universidad Autónoma del Estado de Morelos (UAEM).

2018-2019.

Programa Municipal de Desarrollo Urbano y Ordenamiento Ecológico Territorial (PMDUOET) para el Municipio de Tarimoro. Cliente: Municipio de Tarimoro; LANDSCAPEPLANNING.

Estudio de Compatibilidad Urbana en Dolores Hidalgo C.I. Cliente: Particular, Dolores Hidalgo C.I.; Desarrollo Integral del Territorio (DeIT).

Elaboración de Dictámenes Técnicos UGAT del MOST Estatal. Cliente: Procuraduría Ambiental y de Ordenamiento Territorial del Estado (PAOT), Guanajuato; Arq. Jesús Solórzano Jaramillo (Arq. Jesús Solórzano Jaramillo).

Programa Municipal de Desarrollo Urbano y Ordenamiento Ecológico Territorial (PMDUOET) para el Municipio de Moroleón. Cliente: IMPLAN Moroleón; CONURBADI S.C (Mtro. Pedro Hernández Solís).

2017-2018 Colaborador en empresa de consultoría urbana CONURBADI. Mtro. Pedro Hernández Solís.

Programa Municipal de Desarrollo Urbano y Ordenamiento Ecológico Territorial (PMDUOET) para el Municipio de Purísima del Rincón. Cliente: IPLANEG; CONURBADI S.C (Mtro. Pedro Hernández Solís).

Programa Parcial del Centro Histórico de Irapuato. Cliente: IMPLAN, Irapuato; CONURBADI S.C (Mtro. Pedro Hernández Solís).

Estudio de Compatibilidad Urbana en Cortazar. Cliente: Particular, Cortazar; CONURBADI S.C (Mtro. Pedro Hernández Solís).

JUAN CARLOS

NAVARRETE

Estudio de Compatibilidad Urbana en Silao. Cliente: Particular, Silao; CONURBADI S.C (Mtro. Pedro Hernández Solís).

Programa de Colaboración y Coordinación interestatal León, Lagos de Moreno y Unión de San Antonio. Cliente: IMPLAN, León; CONURBADI S.C (Mtro. Pedro Hernández Solís).

Actualización del Código Reglamentario de Desarrollo Urbano para el Municipio de León, Guanajuato. Cliente: Municipio de León; CONURBADI S.C(Mtro. Pedro Hernández Solís).

Master Plan; Desarrollo de Desarrollos Habitacionales. Cliente: Particular, Silao; CONURBADI S.C (Mtro. Pedro Hernández Solís).

Silao, Ventajas del Corazón del Diamante de México. Cliente: Particular, Silao; CONURBADI S.C (Mtro. Pedro Hernández Solís).

Propuesta de Diseño Urbano Fraccionamiento El Oasis; Las Joyas, León Gto. Cliente: Particular; CONURBADI S.C (Mtro. Pedro Hernández Solís).

Manifiesto de Impacto Ambiental, Modalidad A, Los Conejos, Irapuato. Cliente: Particular; CONURBADI S.C (Mtro. Pedro Hernández Solís).

Plan Maestro y Proyecto Ejecutivo del Vivero Estatal Forestal y Frutícola ubicado en el Ejido Mexicanos del Municipio de Villagrán. Cliente: Secretaría de Obras Públicas; CONURBADI S.C (Mtro. Pedro Hernández Solís)

Programa Municipal de Desarrollo Urbano y Ordenamiento Ecológico Territorial (PMDUOET) para el Municipio de Abasolo. Cliente: Municipio de Abasolo; CONURBADI S.C (Mtro. Pedro Hernández Solís)

Colaborador con la Universidad Autónoma del Estado de Morelos (UAEM) en temas urbanos para los programas municipales de las subregiones I y II, del Estado de Guanajuato.

Programa Estatal de Desarrollo Urbano y Ordenamiento Ecológico Territorial (PEDUOET Actualización 2040). Cliente: IPLANEG, Silao; Universidad Autónoma del Estado de Morelos (UAEM).

Programa Municipal de Desarrollo Urbano y Ordenamiento Ecológico Territorial (PMDUOET) para el Municipio de Victoria. Cliente: IPLANEG, Silao; Universidad Autónoma del Estado de Morelos (UAEM).

JUAN CARLOS

NAVARRETE

Programa Municipal de Desarrollo Urbano y Ordenamiento Ecológico Territorial (PMDUOET) para el Municipio de Atarjea. Cliente: IPLANEG, Silao; Universidad Autónoma del Estado de Morelos (UAEM).

Programa Municipal de Desarrollo Urbano y Ordenamiento Ecológico Territorial (PMDUOET) para el Municipio de Santa Catarina. Cliente: IPLANEG, Silao; Universidad Autónoma del Estado de Morelos (UAEM).

Programa Municipal de Desarrollo Urbano y Ordenamiento Ecológico Territorial (PMDUOET) para el Municipio de Doctor Mora. Cliente: IPLANEG, Silao; Universidad Autónoma del Estado de Morelos (UAEM).

Programa Municipal de Desarrollo Urbano y Ordenamiento Ecológico Territorial (PMDUOET) para el Municipio de Tierra Blanca. Cliente: IPLANEG, Silao; Universidad Autónoma del Estado de Morelos (UAEM).

Programa Municipal de Desarrollo Urbano y Ordenamiento Ecológico Territorial (PMDUOET) para el Municipio de Xichú. Cliente: IPLANEG, Silao; Universidad Autónoma del Estado de Morelos (UAEM).

Otras colaboraciones

Estudio de Compatibilidad Urbana en Celaya. Cliente: Particular, Celaya; Taller de Diseño Urbano S.A. de C.V. (Arq. Silvio Jiménez).

Estudio de Manifiesto Impacto Ambiental para Estación Metropolitana de Bomberos. Cliente: Obras Públicas, León; Taller de Diseño Urbano S.A. de C.V. (Arq. Silvio Jiménez).

Estudio de Manifiesto Impacto Ambiental para Panteón Municipal de la localidad de Duarte. Cliente: Obras Públicas, León; Taller de Diseño Urbano S.A. de C.V. (Arq. Silvio Jiménez).

2016-2017

Programa Municipal de Desarrollo Urbano y Ordenamiento Ecológico Territorial (PMDUOET) para el Municipio de Dolores Hidalgo. Cliente: Municipio. Dolores Hidalgo C.I, Dolores Hidalgo C.I.

Responsable de Planeación Estratégica: Dirección de Planeación del Municipio de Purísima del Rincón; Ayuntamiento 2015-2018.

JUAN CARLOS

NAVARRETE

2015-2016

Colaborador en la revisión de los programas municipales y subregionales del Estado de Guanajuato. Cliente: IPLANEG, León; Estudio Entorno Vital S.A de C.V.

2014 - 2015

Agencia de Desarrollo Para el Plan Maestro de Regeneración del Barrio Arriba. Cliente: IMPLAN, León; Estudio Entorno Vital S.A de C.V.

Programa Municipal de Desarrollo Urbano y Ordenamiento Ecológico Territorial de Huanímaro, Gto. Cliente: Instituto de Planeación del Estado de Guanajuato; Estudio Entorno Vital S.A de C.V.

Programa Municipal de Desarrollo Urbano y Ordenamiento Ecológico Territorial de Pueblo Nuevo, Gto. Cliente: Instituto de Planeación del Estado de Guanajuato; Estudio Entorno Vital S.A de C.V.

Plan Maestro Lomas de Granados Salamanca, Guanajuato. Cliente: Particular, Salamanca, Guanajuato; Estudio Entorno Vital S.A de C.V.

2013 – 2014

Percepción Infantil – Plan Municipal De Desarrollo León Hacia El Futuro, Visión 2040. Cliente: IMPLAN, León; Estudio Entorno Vital S.A de C.V.

Diseño y Construcción de Casa Muñoz. Cliente: Imelda Muñoz, León; Estudio Entorno Vital S.A de C.V.

Programa de Desarrollo Urbano y Ordenamiento Ecológico Territorial del Municipio de Yuriria, Guanajuato. Cliente: IPLANEG, León; Taller de Diseño Urbano S.A. de C.V. (Arq. Silvio Jiménez).

Estrategias de Actividades Productivas para la Superación de la Pobreza Urbana en el Polígono de Medina. Cliente: IMPLAN, León; Taller de Diseño Urbano S.A. de C.V. (Arq. Silvio Jiménez).

2011 – 2012

Colaborador en desarrollo del diagnóstico, cartografía, y propuesta del equipamiento urbano y estrategias en.

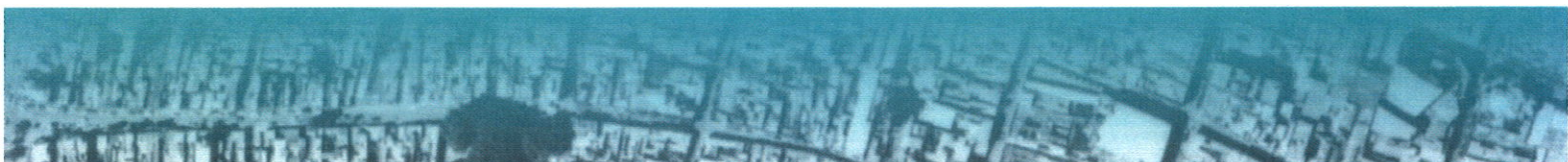

JUAN CARLOS

NAVARRETE

Plan Maestro de Regeneración de Imagen Urbana del corredor Miguel Alemán Valdés León, Gto. Cliente: IPLANEG, León; Taller de Diseño Urbano S.A. de C.V. (Arq. Silvio Jiménez).

Estudio Socio-Urbanístico del Polígono Jacinto López, León, Guanajuato. Cliente: IMPLAN, León; Taller de Diseño Urbano S.A. de C.V. (Arq. Silvio Jiménez).

2010 – 2011

Colaborador en desarrollo del diagnóstico, cartografía, en el desarrollo e implementación de los talleres ciudadanos, así como en la elaboración de las estrategias de:

Plan Maestro de Regeneración de Imagen Urbana del corredor Miguel Alemán Valdés León, Gto. Cliente: IPLANEG, León; Taller de Diseño Urbano S.A. de C.V. (Arq. Silvio Jiménez).

Estudio Socio-Urbanístico del Polígono Jacinto López. León, Guanajuato. Cliente: IMPLAN, León; Taller de Diseño Urbano S.A. de C.V. (Arq. Silvio Jiménez).

2010 – 2011

Colaborador; Desarrollo del diagnóstico, cartografía, en el desarrollo e implementación de los talleres ciudadanos, así como en la elaboración de las estrategias del.

Plan de Manejo Panteón San Nicolás. León, Gto. Cliente: IMPLAN, León; Taller de Diseño Urbano S.A. de C.V. (Arq. Silvio Jiménez).

Estudio de Impacto Urbano del desarrollo Monterra. S.L.P. Cliente: Grupo Constructor ISCAMAPI; Estudio Entorno Vital.

Estudio de Impacto Vial del desarrollo Monterra. S.L.P. Cliente: Grupo Constructor ISCAMAPI; Estudio Entorno Vital.

Estudio de Impacto Vial de la Avenida Sierra Vista. S.L.P. Cliente: Grupo Constructor ISCAMAPI; Estudio Entorno Vital.

Manual y Reglamento de Imagen Urbana para la Zona Metropolitana de León. Cliente: IPLANEG; Taller de Diseño Urbano S.A. de C.V. (Arq. Silvio Jiménez).

Plan Maestro de Regeneración para el Barrio Arriba. Cliente: IMPLAN, León; Taller de Diseño Urbano S.A. de C.V. (Arq. Silvio Jiménez).

Proyecto de Imagen Urbana del Blvd. Bicentenario. Cliente: IMPLAN, León; Taller de Diseño Urbano S.A. de C.V. (Arq. Silvio Jiménez).

JUAN CARLOS

NAVARRETE

Invierno 2010

Colaborador en desarrollo del diagnóstico, cartografía y desarrollo de las estrategias.

Plan Maestro del Malecón del Río de Los Gómez. Cliente: IMPLAN, León; Taller de Diseño Urbano S.A. de C.V. (Arq. Silvio Jiménez).

Imagen Urbana para la Zona Metropolitana de León Blvd. Juan Alonso de Torres; Taller de Diseño Urbano S.A. de C.V. (Arq. Silvio Jiménez).

Invierno 2008-primavera 2009

Colaborador en desarrollo del diagnóstico, cartografía.

Plan Maestro del polígono de actuación concertada en Las Joyas, León Guanajuato. Cliente IMUVI León; Taller de Diseño Urbano S.A. de C.V. (Arq. Silvio Jiménez).

Plan Parcial para la comunidad de Duarte, León Guanajuato. Cliente IMUVI León; Taller de Diseño Urbano S.A. de C.V. (Arq. Silvio Jiménez).

Estudio de compatibilidad Urbana. En polígono al norponiente de la ciudad de León Guanajuato; Taller de Diseño Urbano S.A. de C.V. (Arq. Silvio Jiménez).

Estudio de compatibilidad Urbana. En polígono al norte de la ciudad de Querétaro; Taller de Diseño Urbano S.A. de C.V. (Arq. Silvio Jiménez).

Estudio para factibilidad en Polígono al norte de la ciudad de Irapuato Guanajuato; Taller de Diseño Urbano S.A. de C.V. (Arq. Silvio Jiménez).

Coordinador operativo en empresa de artículos de ferretería TUVACO del Bajío S.A. de C.V. de 1993 al 2007.

Colaborador con la Arq. Adriana Ruelas, para casa habitación. Familia Dueñas; León Guanajuato 2007.

Colaborador con el Arq. Hugo Pedroza Moran en proyecto casa habitación. Hernández Orendain; primavera del 2007.

Colaborador con el Arq. Hugo Pedroza Moran en proyecto Casa habitación. Pérez López; León Guanajuato primavera 2007.

Colaborador con la Arq. Adriana Ruelas, torres de departamentos. Para la empresa Forza; León Guanajuato 2006.

JUAN CARLOS

NAVARRETE

Ingenierías

Calculista en instalaciones hidráulicas, eléctricas, sanitarias y pluviales en interiores y exteriores. Taller de Diseño Urbano S.A. de C.V. (Arq. Silvio Jiménez). Para la empresa Urbi; Irapuato Guanajuato 2012.

Calculista en instalaciones eléctricas, sanitarias y pluviales. Taller de Diseño Urbano S.A. de C.V. (Arq. Silvio Jiménez). En locales comerciales en Av. Francia; León Guanajuato 2010.

Calculista en instalación eléctrica en exteriores. Taller de Diseño Urbano S.A. de C.V. (Arq. Silvio Jiménez). Para la empresa Urbi; Querétaro en el año 2010.

Calculista en instalación eléctrica en exteriores. Taller de Diseño Urbano S.A. de C.V. (Arq. Silvio Jiménez). Para la empresa Urbi; León Guanajuato 2009 y San Luis Potosí en el 2011.

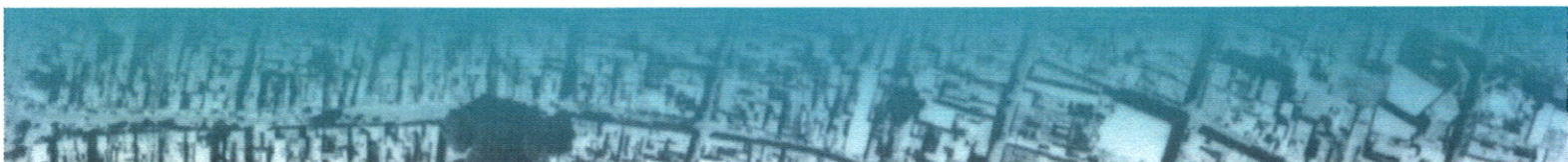

JUAN CARLOS

NAVARRETE

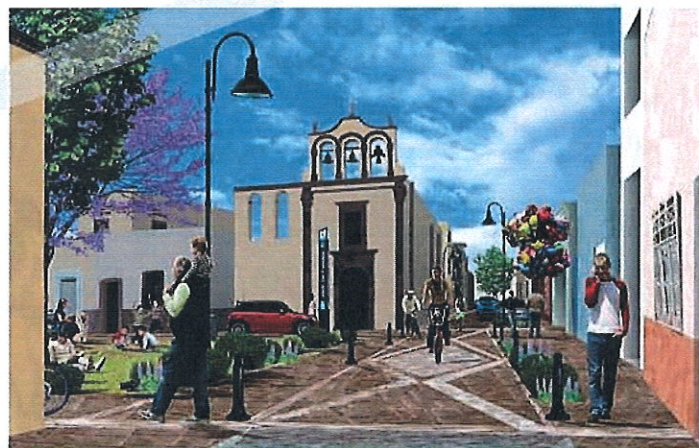
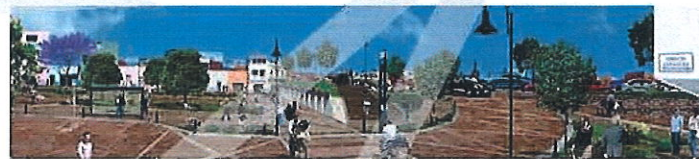
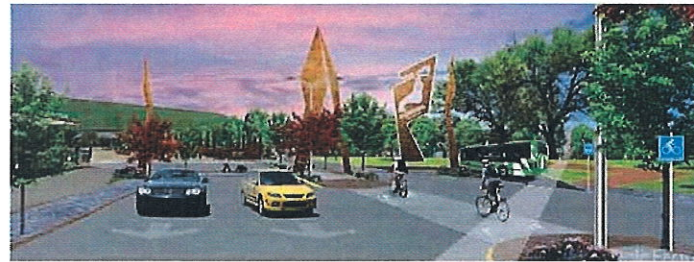
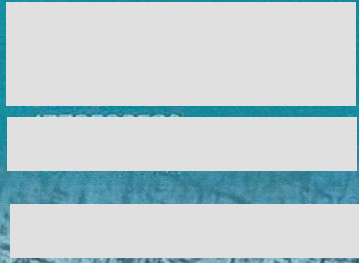

JUAN CARLOS

NAVARRETE

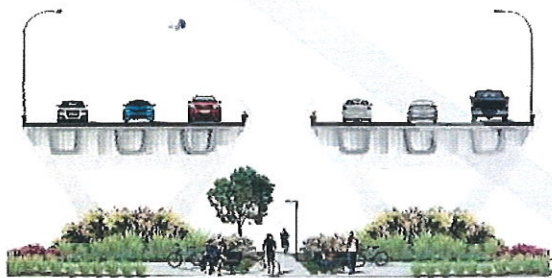
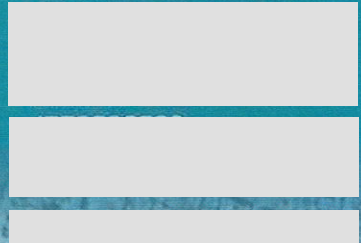

Deit